

**Sábado 6 de Junio de 2.015**

■ **Horario general.**

 **08:30 h.:**

Concentración de deportistas y delegados en Estadio Municipal.  
Distribución bolsas picnic.

 **09:00 h.:**

Ceremonia de Inauguración.

 **09:15 h.:**

Inicio de traslados a las distintas instalaciones.

 **10:00 h. a 14:00 h.:**

Competición (no para todas las modalidades).

 **13:30 h. a 15:30 h.:**

Almuerzos (consultar según modalidades).

 **16:00 h. a 18:00 h.:**

Competición (no para todas las modalidades).

 **18:00 h. a 18:30 h.:**

Concentración de deportistas y delegados en Estadio Municipal.  
Distribución bolsas picnic.

 **18:45 h.:**

Desfile de Clausura y entrega de medallas.

 **19:25 h.:**

Ceremonia de Clausura.

 **19:35 h.:**

Espectáculo de Clausura.

 **20:15 h.:**

Fin XVIII Juegos Deportivos del Estrecho.

## I. ATLETISMO

**Algeciras – Ceuta – Gibraltar – La Línea - Los Barrios – San Roque - Tarifa**

 **Horario Competición:**

10:00 – 13:30 h.  
16:00 – 18:00 h.

 **Instalación:**

Estadio Municipal

 **Nacidos:**

2003 – 2004

 **Nº deportistas /Sexo:**

1 masculino: 10 dep + 1 del

1 femenino: 10 dep + 1 del

 **Inauguración:**

Estadio Municipal a las 08:30 h.

 **Almuerzo:**

Zona Comida: Turno 1 - 13:30 h.

 **Entrega de medallas y Clausura:**

Concentración deportistas en el Estadio Municipal de 18:00 h. a 18:30 h.

 **Desplazamientos: -**

 **Pruebas:**

- Peso / Jabalina / Altura /Longitud
- 60 m / 500 m / 60 m vallas / 5 x 60 m / Cross 1.200 m

 **Normativa:**

1. Real Federación Española de Atletismo con adaptaciones
2. Cada deportista podrá participar en dos pruebas más relevos.
3. Cross 1.200 m. es de libre participación.
4. Cada ciudad podrá participar con dos equipos mixtos de relevos formados por 3 niños + 2 niñas y 3 niñas + 2 niños.
5. Peso:
  - a. Se realizará con bolas de peso de 2 kgs. y cada atleta tendrá dos intentos.
  - b. No se tendrá en cuenta la correcta ejecución de la técnica.
6. Jabalina:
  - a. Cada atleta realizará dos intentos con jabalina de gomaespuma.
  - b. No se tendrá en cuenta la correcta ejecución de la técnica.
7. Altura:
  - a. Se iniciará en la altura más baja que el primer atleta elija pudiendo realizar dos intentos cada atleta en cada altura.
  - b. La cadencia del listón será elevada de 5 en 5 cms.
8. Longitud:
  - a. Habrá dos intentos y se tomará como válido sólo el más largo; midiendo siempre desde el exterior de la marca de 40 cms hasta la primera huella que se deje en el foso.
  - b. El atleta que pise por delante de la marca de 40 cms será nulo.

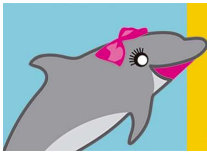

## XVIII JUEGOS DEPORTIVOS DEL ESTRECHO XVIII STRAITS GAMES · LA LÍNEA 2015

ALGECIRAS · CEUTA · GIBRALTAR · LA LÍNEA · LOS BARRIOS · SAN ROQUE · TARIFA



### 9. 60 metros Vallas:

- Consistirá en una prueba de velocidad por calles con 4 vallas no reglamentarias de unos 45 cms de altura (con el fin de que puedan ser saltadas o pasadas por todos/as)
- La distancia desde la salida hasta la primera valla será de 12.30 m, 8.20 m entre vallas, y de 23.10 m. desde la última valla hasta la meta.

### Horario:

10:00	<b>60 m Femenino</b>	<b>Peso Masculino</b>
10:30	<b>60 m Masculino</b>	<b>Longitud Femenino</b>
11:00	<b>Longitud Masculino</b>	<b>Peso Femenino</b>
11:30	<b>500 m Femenino</b>	<b>500 m Masculino</b>
12:00	<b>Jabalina Masculino</b>	<b>Altura Femenino</b>
12:30	<b>Jabalina Femenino</b>	<b>Altura Masculino</b>
13:00	<b>60 m Vallas Masculino</b>	<b>60 m Vallas Femenino</b>
13:30	Fin jornada competición	
16:00	<i>100 m Adaptado</i>	<i>Peso Adaptado</i>
16:25	<i>400 m Adaptado</i>	<i>Altura Adaptado</i>
16:50	<i>Jabalina Adaptado</i>	<i>Longitud Adaptado</i>
17:00	<b>5 X 60 m Relevos Mixtos</b>	
17:15	<i>4 X 100 m Relevos Mixtos Adaptado</i>	
17:30	<b>Cross 1200 m</b> <i>Cross 1500 m Adaptado</i>	
18:00	Fin competiciones	

### Otros:

Cada ciudad deberá presentar el listado nominal de los deportistas especificando las pruebas en las que van a participar cada uno de ellos.



Delegación de  
**DEPORTES**  
Excmo. Ayuntamiento de  
La Línea de la Concepción

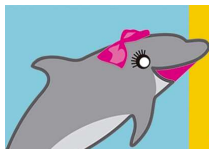

# XVIII JUEGOS DEPORTIVOS DEL ESTRECHO XVIII STRAITS GAMES · LA LÍNEA 2015

ALGECIRAS · CEUTA · GIBRALTAR · LA LÍNEA · LOS BARRIOS · SAN ROQUE · TARIFA



## II. ATLETISMO ADAPTADO

### Ceuta – Gibraltar – La Línea

#### **Horario Competición:**

16:00 – 18:00 h.

#### **Instalación:**

Estadio Municipal

#### **Nacidos:**

Única

#### **Nº deportistas /Sexo:**

1 masculino: 5 dep + 1 del  
1 femenino: 5 dep + 1 del

#### **Inauguración:**

Estadio Municipal a las 08:30 h.

#### **Almuerzo:**

Zona Comida: Turno 2 – 14:30 h.

#### **Entrega de medallas y Clausura:**

Concentración deportistas en el Estadio Municipal de 18:00 h. a 18:30 h.

#### **Desplazamientos: -**

#### **Pruebas:**

- Peso / Jabalina / Altura /Longitud
- 100 m / 400 m / 4 x 100 m / Cross 1.500 m

#### **Normativa:**

- 1.Real Federación Española de Atletismo con adaptaciones.
- 2.Federación Andaluza de Deportes para Discapacitados Intelectuales.
- 3.Cada deportista podrá participar en dos pruebas más relevos.
- 4.Cross 1.500 m. es de libre participación.

#### **Horario:**

16:00	100 m Adaptado	Peso Adaptado
16:25	400 m Adaptado	Altura Adaptado
16:50	Jabalina Adaptado	Longitud Adaptado
17:15	4 X 100 m Relevos Mixtos Adaptado	
17:30	Cross 1500 m Adaptado	
18:00	Fin competiciones	

#### **Otros:**

Cada ciudad deberá presentar el listado nominal de los deportistas especificando las pruebas en las que van a participar cada uno de ellos.



Delegación de  
**DEPORTES**  
Excmo. Ayuntamiento de  
La Línea de la Concepción

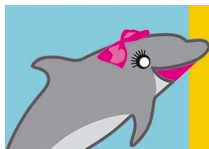

## XVIII JUEGOS DEPORTIVOS DEL ESTRECHO XVIII STRAITS GAMES · LA LÍNEA 2015

ALGECIRAS · CEUTA · GIBRALTAR · LA LÍNEA · LOS BARRIOS · SAN ROQUE · TARIFA



### III. BALONCESTO

**Algeciras – Ceuta – Gibraltar – La Línea – Los Barrios – San Roque – Tarifa**

#### **Horario Competición:**

10:00 – 14:30 h.

16:00 – 18:00 h.

#### **Instalación:**

Jornada Mañana: Anexo Polideportivo

Jornada Tarde: Pista B Polideportivo

#### **Nacidos:**

2003 – 2004

#### **Nº deportistas /Sexo:**

1 masculino: 12 dep + 2 del

1 femenino: 12 dep + 2 del

#### **Inauguración:**

Estadio Municipal a las 08:30 h.

#### **Almuerzo:**

Zona Comida: Turno 2 – 14:30 h.

#### **Entrega de medallas y Clausura:**

Concentración deportistas en el Estadio Municipal de 18:00 h. a 18:30 h.

#### **Desplazamientos: -**

#### **Normativa:**

- 1.Reglamento Oficial de MiniBasket con adaptaciones
- 2.Cada partido se jugará a 2 periodos de 10 minutos cada uno de ellos a "reloj corrido", con 1 minuto entre periodo y 3 minutos de descanso.
- 3.Cada jugador deberá participar al menos 1 periodo
- 4.Se podrá realizar todos los cambios que se consideren oportunos en el último periodo.
- 5.No habrá tiempos muertos.
- 6.El sistema de competición "todos contra todos"

#### **Horario:**

	<b>Pista 1 Masculino</b>	<b>Pista 2 Femenino</b>
10:00	Tarifa – Ceuta	San Roque – Algeciras
10:24	San Roque – Algeciras	La Línea – Gibraltar
10:48	Gibraltar – Los Barrios	Tarifa – Ceuta
11:12	Tarifa – La Línea	San Roque – La Línea
11:36	Ceuta – Gibraltar	Algeciras – Gibraltar
12:00	La Línea – San Roque	La Línea – Ceuta
12:24	Algeciras – Los Barrios	San Roque – Tarifa
12:48	Gibraltar – La Línea	Algeciras – La Línea
13:12	Los Barrios – Ceuta	Gibraltar – Ceuta
13:36	San Roque – Tarifa	La Línea – Tarifa
14:00	Los Barrios – La Línea	San Roque – Ceuta
14:24	FIN JORNADA MAÑANA	
16:00	Algeciras – Tarifa	Gibraltar – Tarifa
16:24	San Roque – Gibraltar	Algeciras – Ceuta
16:48	Los Barrios – Tarifa	San Roque – Gibraltar
17:12	Algeciras – Ceuta	Algeciras – Tarifa
17:36	FIN COMPETICIONES	



Delegación de  
**DEPORTES**  
Excmo. Ayuntamiento de  
La Línea de la Concepción

## IV. FUTBOL ADAPTADO

### Algeciras – Ceuta – Gibraltar – La Línea - Tarifa

 **Horario Competición:**  
10:00 – 14:00 h.

 **Instalación:**  
Campo “José Puyol” 2

 **Nacidos:**  
Única

 **Nº deportistas /Sexo:**  
1 masculino: 12 dep + 2 del

 **Inauguración:**  
Estadio Municipal a las 08:30 h.

 **Almuerzo:**  
Zona Comida: Turno 2 – 14:30 h.

 **Entrega de medallas y Clausura:**  
Concentración deportistas en el Estadio Municipal de 18:00 h. a 18:30 h.

 **Desplazamientos: -**

#### **Normativa:**

- 1.Reglamento de la Federación Andaluza de Fútbol – 7 con adaptaciones.
- 2.Federación Andaluza de Deportes para Discapacitados Intelectuales.
- 3.Los equipos deberán presentarse con al menos 5 minutos de antelación al inicio de sus partidos.
- 4.Cada partido se jugará a 2 periodos de 12 minutos cada uno de ellos, con un descanso de 5 minutos entre periodos.
- 5.La final se jugará a 2 periodos de 15 minutos cada uno de ellos, con un descanso de 5 minutos entre periodos,
- 6.Liguilla: Cada equipo jugará dos partidos y los dos mejores clasificados jugarán la final.
- 7.En caso de empate para determinar los dos equipos que juegan la final se tendrá en cuenta los goles a favor y en contra. A igualdad de goles, se llevará a cabo una tanda de penaltys entre los equipos igualados.

#### **Horario:**

10:30 – 11:00	La Línea – Algeciras
11:05 – 11:35	Ceuta – Gibraltar
11:40 – 12:10	Tarifa – La Línea
12:15 – 12:45	Algeciras – Ceuta
12:50 – 13:20	Gibraltar – Tarifa
13:25 – 14:00	Final

## V. FUTBOL – 7 MIXTO

**Algeciras – Ceuta – Gibraltar – La Línea – Los Barrios – San Roque – Tarifa**

 **Horario Competición:**

10:00 – 13:00 h.  
16:00 – 18:00 h.

 **Instalación:**

Campo "Antonio Reyes"  
Campo "José Puyol"

 **Nacidos:**

2003 – 2004

 **Nº deportistas /Sexo:**

1 mixto: 12 dep + 2 del

 **Inauguración:**

Estadio Municipal a las 08:30 h.

 **Almuerzo:**

Zona Comida: Turno 1 – 13:30 h.

 **Entrega de medallas y Clausura:**

Concentración deportistas en el Estadio Municipal de 18:00 h. a 18:30 h.

 **Desplazamientos: -**

 **Normativa:**

1. Reglamento de la Federación Andaluza de Fútbol – 7 con adaptaciones.
2. Cada partido se jugará a 2 periodos de 12 minutos cada uno de ellos, con un descanso de 5 minutos entre periodo.
3. Los equipos deberán presentarse con al menos, 10 minutos de antelación al inicio de sus partidos.
4. Si un deportista es expulsado de un partido con tarjeta roja por comportamiento violento, quedará fuera de las jornadas restantes.
5. El sistema de competición será "todos contra todos".
6. Cambios rotativos sin necesidad de avisar al árbitro
7. Todos los saques de banda y esquina serán con las manos pasando el balón por encima de la cabeza, no pudiéndose conseguir goles directos, aunque el balón sea tocado por el portero e introducido en su portería.
8. Todos los goles serán válidos desde cualquier parte del terreno de juego.
9. Los porteros no podrán salir de su área de meta.
10. No existirá el fuera de juego.

 **Horario:**

	<b>"Antonio Reyes" 1</b>	<b>"Antonio Reyes" 2</b>	<b>"José Puyol" 1</b>
10:30 – 11:00	SAN ROQUE – ALGECIRAS	GIBRALTAR – LOS BARRIOS	TARIFA – CEUTA
11:10 – 11:40	CEUTA – LA LINEA	SAN ROQUE – LOS BARRIOS	ALGECIRAS – GIBRALTAR
11:50 – 12:20	SAN ROQUE – GIBRALTAR	ALGECIRAS – LOS BARRIOS	TARIFA – LA LINEA
12:30 – 13:00	LOS BARRIOS – CEUTA	GIBRALTAR – TARIFA	SAN ROQUE – LA LINEA
13:00 Fin Jornada de mañana			
16:00 – 16:30	ALGECIRAS – TARIFA	GIBRALTAR – CEUTA	LOS BARRIOS – LA LINEA
16:40 – 17:10	SAN ROQUE – TARIFA	ALGECIRAS – CEUTA	GIBRALTAR – LA LINEA
17:20 – 17:50	SAN ROQUE – CEUTA	ALGECIRAS – LA LINEA	LOS BARRIOS – TARIFA
18:00 Fin Competición			



## VI. GIMNASIA RITMICA

**Algeciras – Ceuta – Gibraltar – La Línea – Los Barrios – San Roque – Tarifa**

 **Horario Competición:**

16:00 – 18:00 h.

 **Instalación:**

Pista A Polideportivo Municipal

 **Nacidos:**

Alevín: 2004-2005

Infantil: 2002-2003

 **Nº deportistas /Sexo:**

1 femenino: 12 dep + 2 del

 **Inauguración:**

Estadio Municipal a las 08:30 h.

 **Almuerzo:**

Zona Comida: Turno 1 – 13:30 h.

 **Entrega de medallas y Clausura:**

Concentración deportistas en el Estadio Municipal de 18:00 h. a 18:30 h.

 **Desplazamientos: -**

 **Normativa:**

1. La competición es de carácter participativo.
2. Cada ciudad podrá participar con 12 gimnastas como máximo.
3. La normativa es orientativa, no tienen que llevar exactamente las dificultades exigidas (pero si de similar valor).
4. Categoría Alevín 2004 – 2005:
  - Aparato (6 pelotas ó 3 pelotas / 3 manos libres)
  - Máximo 6 dificultades corporales (1.20 valor máximo)
  - Dificultades:
    - Giro passé (0.10)
    - Equilibrio de rodillas (0.10)
    - Equilibrio passé (0.10)
    - Salto vertical con giro (0.20)
    - Salto corza (0.10)
    - Flexión atrás de rodillas (0.10)
    - Dos intercambios:
      - Uno por lanzamiento (0.30)
      - Uno por rodamiento (0.20)
5. Categoría Infantil 2002 – 2003
  - Aparato (6 aros ó 3 aros / 3 manos libres)
  - Mismas dificultades que categoría Alevín.

 **Otros:**

Cada ciudad deberá presentar el listado de conjuntos o individuales por categoría con los que van a participar.

## **VII. JUDO**

### **Algeciras – Ceuta – Gibraltar – La Línea - San Roque**

 **Horario Competición:**

10:00 – 14:00 h.

 **Instalación:**

Pista B Polideportivo Municipal

 **Nacidos:**

2002 - 2004

 **Nº deportistas /Sexo:**

1 mixto: 25 dep + 3 del

 **Inauguración:**

Estadio Municipal a las 08:30 h.

 **Almuerzo:**

Zona Comida: Turno 2 – 14:30 h.

 **Entrega de medallas: \***

Polideportivo Municipal al finalizar la competición.

 **Clausura:**

Concentración deportistas en el Estadio Municipal de 18:00 h. a 18:30 h.

 **Normativa:**

1. Entrenamiento conjunto participativo.
2. Cada ciudad podrá participar con 25 deportistas como máximo.
3. Las edades son precompetitivas conforme a lo establecido por la Real Federación Española de Judo y el Consejo Superior de Deportes.

 **Horario:**

- 10:00 h. - Control.
- 11:00 a 14:00 h. – Entrenamiento conjunto participativo.

*\* Ceuta y Algeciras han confirmado que no asistirán a la Ceremonia de Clausura, por lo que se les hará entrega de las medallas sólo a estos deportistas al finalizar la competición de Judo. Al resto de participantes se les entregará en la Ceremonia de Clausura.*

## VIII. NATACIÓN

**Algeciras – Ceuta – Gibraltar – La Línea - Los Barrios – San Roque - Tarifa**

 **Horario Competición:**

10:00 – 14:00 h.

16:00 – 17:30 h.

 **Instalación:**

Piscina Cubierta del Linense  
Tenis Cub

 **Nacidos:**

2003 y posteriores

 **Nº deportistas / Sexo:**

1 masculino: 4 dep + 1 del

1 femenino: 4 dep + 1 del

 **Inauguración:**

Estadio Municipal a las 08:30 h.

 **Almuerzo:**

Zona Comida: Turno 2 – 14:30 h.

 **Entrega de medallas y Clausura:**

Concentración deportistas en el Estadio Municipal de 18:00 h. a 18:30 h.

 **Desplazamientos:**

09:15 h.- Estadio Municipal al Linense Tenis Club.

14:15 h.- Linense Tenis Club a Zona Comida.

15:30 h.- Estadio Municipal al Linense Tenis Club.

17:45 h.- Linense Tenis Club al Estadio Municipal.

 **Pruebas:**

- Individuales (Masculino y Femenino):
  - 25 m espalda / 25 m mariposa / 25 m braza / 25 m croll
- Relevos:
  - Por ciudad: 4 x 25 m estilos.
  - Mixtos: 8 x 25 m croll
  - Interciudades: En función a los horarios.

 **Horario:**

10:00	Recepción
10:15	Calentamiento
11:00	Pruebas Individuales y Relevos
14:00	Fin jornada de mañana
16:00	Calentamiento
16:30	Pruebas Relevos
17:30	Fin jornada de tarde

 **Otros:**

Cada ciudad deberá presentar el listado nominal de los deportistas especificando las pruebas en las que van a participar cada uno de ellos, así como año de nacimiento. Cada deportista podrá participar en dos pruebas individuales, sin exceder de dos deportistas por prueba y ciudad.

## **IX. PADEL**

**Algeciras – Ceuta – La Línea – Los Barrios - San Roque - Tarifa**

 **Horario Competición:**

10:00 – 14:00 h.  
16:00 – 17:45 h.

 **Instalación:**

Club Padel Santa Bárbara.

 **Nacidos:**

2003 - 2004

 **Nº deportistas /Sexo:**

1 masculino: 4 dep + 1 del  
1 femenino: 4 dep + 1 del

 **Inauguración:**

Estadio Municipal a las 08:30 h.

 **Almuerzo:**

Zona Comida: Turno 2 – 14:30 h.

 **Entrega de medallas y Clausura:**

Concentración deportistas en el Estadio Municipal de 18:00 h. a 18:30 h.

 **Desplazamientos: -**

 **Normativa:**

- 1.Reglamento de la Federación Andaluza de Padel.
- 2.Los partidos se disputarán a 1 set con bola de oro.
- 3.En caso de empate se sumarán los juegos.

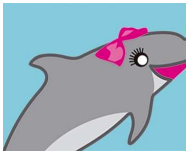

## XVIII JUEGOS DEPORTIVOS DEL ESTRECHO XVIII STRAITS GAMES · LA LÍNEA 2015

ALGECIRAS · CEUTA · GIBRALTAR · LA LÍNEA · LOS BARRIOS · SAN ROQUE · TARIFA



### X. PESCA

#### Algeciras – La Línea

 **Horario Competición:**

10:00 – 13:00 h.

16:00 – 17:30 h.

 **Instalación:**

Puerto Chico

 **Nacidos:**

2002 – 2004

 **Nº deportistas /Sexo:**

1 masculino: 2 dep + 1 del

1 femenino: 2 dep + 1 del

 **Inauguración:**

Estadio Municipal a las 08:30 h.

 **Almuerzo:**

Zona Comida: Turno 1 – 13:30 h.

 **Entrega de medallas y Clausura:**

Concentración deportistas en el Estadio Municipal de 18:00 h. a 18:30 h.

 **Desplazamientos:**

09:15 h.- Estadio Municipal a Puerto Chico.

13:15 h.- Puerto Chico a Zona Comida.

15:30 h.- Estadio Municipal a Puerto Chico.

17:45 h.- Puerto Chico al Estadio Municipal.

 **Normativa:**

Las reflejadas en el Reglamento de Competiciones de Pesca Deportiva de la Federación Andaluza de Pesca Deportiva.

**Normas específicas:**

**Participantes:** Equipos formados por 2 Masculino y 2 Femenino, nacidos en los años 2002-2003-2004.

**Lugar:** Puerto chico

**Modalidad:** Pesca marítima al lanzando desde costa.

**Desarrollo:** Dos pruebas (mangas) de 3 horas de pesca hábiles cada una de ellas. Tanto el inicio como el final de cada prueba serán indicados con señales acústicas. A la señal de "fin de prueba" es obligatorio el cese inmediato de la acción de pesca, debiendo retirarse las cañas cobrando normalmente el aparejo. Los cebos serán facilitados por la organización.

**Puestos de pesca:** Estarán debidamente señalizados y una vez ocupado por el deportista y comenzada la prueba, sólo se permite el acceso a estos, al control o personas autorizadas por la organización.

**Comportamiento y material deportivo:** Para efectuar el lance se prohíbe entrar en el agua. La posición del deportista, una vez efectuado el lance, debe estar en la parte seca del borde del agua, desde donde ejecutará la acción de clavado y lucha con las pieza clavadas. El lanzado puede realizarse desde cualquier posición dentro de puesto de pesca, siempre en dirección y dentro de su espacio de mar delimitado por la prolongación imaginaria de su puesto.

**Cañas:** Se autoriza el uso de 1 caña en acción de pesca, siendo estas de longitud discrecional, con al menos cuatro anillas, en su composición, inclusive interiores. Se permite tener montadas, con o sin carrete pero no con el bajo de línea, cuantas cañas se crea conveniente.

**Líneas:** Libre tanto en diámetro, como en su composición.

**Bajo de líneas:** Libre en dimensión, diámetro y composición. Solamente podrán ir previstos de un máximo de tres anzuelos. Se permite tener dispuestos y provisto de cebo cuantos bajos de líneas considero necesarios y, utilizar, siempre fuera del anzuelo, materias atrayentes como perlas y plumas coloreadas, piezas fluorescentes, etc. No se permite colocar elementos olorosos. Se prohíbe luces incandescentes.



Delegación de  
**DEPORTES**  
Excmo. Ayuntamiento de  
La Línea de la Concepción

La línea o bajo de línea deberá ir provista de un peso mínimo de 50 gramos y este deberá siempre tocar fondo.

**Flotadores:** Se permite la utilización de un máximo de 3 perlas flotantes colocadas en el tramo del alinea del anzuelo y con un diámetro máximo cada una de ellos de 15 mm. Según esquema 1.

**Cebos:** No se permite el cebado de las aguas.  
 El cebo sobrante de la primera manga no podrá ser utilizado en la siguiente.

**Capturas:** A efecto de capturas válidas serán todas las especies siguiendo las normas de Captura y Suelta adjudicando 1 punto por centímetro por cada pieza obtenida.

**Clasificación:** Las puntuaciones para clasificar los resultados de los participantes, serán de UN PUNTO POR CENTÍMETRO del peso total de capturas válidas.

**Organización:** Por motivos climatológicos o de organización, los horarios, escenarios y el tiempo de duración de las pruebas pueden sufrir variación.

Para lo no recogido en las presentes bases, cualquier decisión deberá atenerse al Reglamento de Competiciones de Pesca de la Federación Andaluza de Pesca Deportiva.

### Esquema 1

#### NUEVA REGLAMENTACIÓN INTERNACIONAL EN LO QUE SE REFIERE A PERLAS FLOTANTES (Ya aplicada en el pasado Campeonato del Mundo Mar-Costa Clubes 2.008 (Montalivet-Francia))

Se permite en los bajos de líneas, un máximo de 3 perlas flotantes de dimensión máxima de 15 mm. con una máximo de tres anzuelos simples y sin límite de longitud de terminales, camelas o hijuelas.

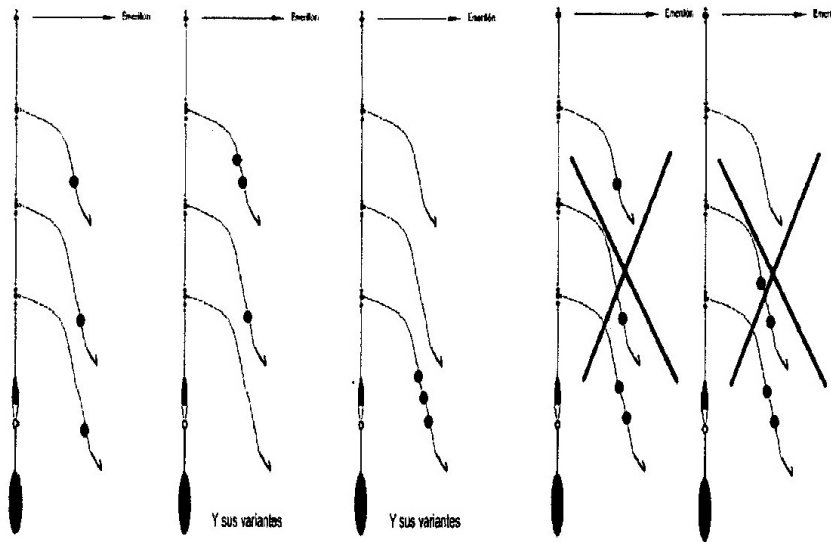

3 Perlas Flotantes de dimensión máxima de 15 mm.  
 Longitud de terminales, camelas o hijuelas sin medida máxima.

4 Perlas Flotantes de dimensión máxima de 15 mm.

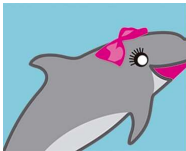

## XVIII JUEGOS DEPORTIVOS DEL ESTRECHO XVIII STRAITS GAMES · LA LÍNEA 2015

ALGECIRAS · CEUTA · GIBRALTAR · LA LÍNEA · LOS BARRIOS · SAN ROQUE · TARIFA



### XI. PETANCA

#### Ceuta - La Línea – San Roque – Tarifa

 **Horario Competición:**

10:00 – 13:00 h.  
16:00 – 17:45 h.

 **Instalación:**

Club de Petanca Santa Bárbara

 **Nacidos:**

2003 – 2004

 **Nº deportistas /Sexo:**

1 masculino: 3 dep + 1 del  
1 femenino: 3 dep + 1 del

 **Inauguración:**

Estadio Municipal a las 08:30 h.

 **Almuerzo:**

Zona Comida: Turno 1 – 13:30 h.

 **Entrega de medallas y Clausura:**

Concentración deportistas en el Estadio Municipal de 18:00 h. a 18:30 h.

 **Desplazamientos: -**

 **Normativa:**

- 1.Reglamento de la Federación Española de Petanca.
- 2.El sistema de competición es Liga: Todos contra todos. Tripletas masculinas y femeninas.
- 3.Se jugará a 13 puntos, en función a los horarios puede modificarse.



Delegación de  
**DEPORTES**  
Excmo. Ayuntamiento de  
La Línea de la Concepción

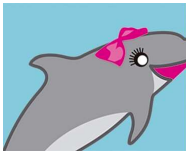

## XVIII JUEGOS DEPORTIVOS DEL ESTRECHO XVIII STRAITS GAMES · LA LÍNEA 2015

ALGECIRAS · CEUTA · GIBRALTAR · LA LÍNEA · LOS BARRIOS · SAN ROQUE · TARIFA



### XII. TAEKWONDO

**Algeciras – Ceuta – Gibraltar – La Línea – Los Barrios - San Roque - Tarifa**

 **Horario Competición:**  
10:00 – 13:00 h.

 **Instalación:**  
Pista A Polideportivo Municipal

 **Nacidos:**  
2003 - 2004

 **Nº deportistas /Sexo:**  
1 mixto: 12 dep + 3 del

 **Inauguración:**  
Estadio Municipal a las 08:30 h.

 **Almuerzo:**  
Zona Comida: Turno 1 – 13:30 h.

 **Entrega de medallas: \***  
Polideportivo Municipal al finalizar la  
competición.

 **Clausura:**  
Concentración deportistas en el Estadio  
Municipal de 18:00 h. a 18:30 h.

-  **Normativa:**
1. Federación Española de Taekwondo y WTF.
  2. Participación según orden alfabético por ciudad.

-  **Horario:**
11. Calentamiento y juegos conjuntos.
  12. Pumses (sin música).
  13. Combates de exhibición.

-  **Otros:**
- Cada ciudad deberá presentar el listado nominal de los deportistas especificando las pruebas en las que van a participar cada uno de ellos.

*\* Ceuta, Algeciras y Los Barrios han confirmado que no asistirán a la Ceremonia de Clausura, por lo que se les hará entrega de las medallas sólo a estos deportistas al finalizar la competición de Taekwondo. Al resto de participantes se les entregará en la Ceremonia de Clausura.*



### **XIII. TENIS**

**Algeciras – Ceuta – Gibraltar - La Línea – Los Barrios - San Roque - Tarifa**

 **Horario Competición:**

10:00 – 13:00 h.  
16:00 – 17:30 h.

 **Instalación:**

Linense Tenis Club

 **Nacidos:**

2003 - 2004

 **Nº deportistas / Sexo:**

1 masculino: 4 dep + 1 del  
1 femenino: 4 dep + 1 del

 **Inauguración:**

Estadio Municipal a las 08:30 h.

 **Almuerzo:**

Zona Comida: Turno 1 – 13:30 h.

 **Entrega de medallas y Clausura:**

Concentración deportistas en el Estadio Municipal de 18:00 h. a 18:30 h.

 **Desplazamientos:**

09:15 h.- Estadio Municipal al Linense Tenis Club.  
13:15 h.- Linense Tenis Club a Zona Comida.  
15:30 h.- Estadio Municipal al Linense Tenis Club.  
17:45 h.- Linense Tenis Club al Estadio Municipal.

 **Normativa:**









- 1.Reglamento de la Federación Española de Tenis.
- 2.Los partidos se disputarán a 1 set con bola de oro.
- 3.En caso de empate se sumarán los juegos.

 **Horario:**

10:00 a 13:00 h	Individual Masculino y Femenino
16:00 a 17:30 h	Dobles Masculino / Femenino / Mixtos

## XIV. VELA

### Algeciras – Ceuta – Gibraltar - La Línea

<p> <b>Horario Competición:</b> 10:00 – 17:30 h.</p> <p> <b>Instalación:</b> Aguas de la Bahía, prox. a Puerto Chico</p> <p> <b>Nacidos:</b> 2003 - 2004</p> <p> <b>Nº deportistas /Sexo:</b> 1 mixto: 4 dep + 1 del</p>	<p> <b>Inauguración:</b> Puerto Chico a las 09:00 h.</p> <p> <b>Almuerzo:</b> En competición</p> <p> <b>Entrega de medallas y Clausura:</b> Concentración deportistas en el Estadio Municipal de 18:00 h. a 18:30 h.</p> <p> <b>Desplazamientos: -</b></p>
--	--

-  **Normativa:**
- 1.Reglamento de Regatas a Vela de la ISAF 2.014 – 2.017 (RRV).
  - 2.Reglamento Competición de Federación Andaluza de Vela 2014-2015.
  - 3.Clase participante: OPTIMIST
  - 4.Están programadas 4 pruebas, debiéndose completar una para que la regata sea válida.

 **Horario:**

10:00 a 11:00 h	Registro de participantes y entrega de instrucciones de regata.
12:00 h	1ª Prueba.

 **Desplazamientos y almuerzo:**

Se facilitará a cada ciudad participante dos autorizaciones para que los vehículos náuticos puedan acceder tanto a Puerto Chico como al Estadio Municipal.

Los participantes de Vela van directamente a Puerto Chico a las 09:00 h. para el inicio de las competiciones así como al Estadio Municipal a las 18:00 para la Ceremonia de Clausura.

La organización facilitará el almuerzo a los participantes para que no interrumpan la competición.